



ΤΑΜΕΙΟ ΜΗΧΑΝΙΚΩΝ ΕΡΓΟΛΗΠΤΩΝ ΔΗΜΟΣΙΩΝ ΕΡΓΩΝ

ΤΜΕΔΕ 2017-2021

Με αξιοπιστία και εξωστρέφεια χτίζουμε το μέλλον

■ Απρίλιος 2021

Π.Π. Γερμανού 3-5, 10561, Αθήνα
www.tmede.gr



ΠΟΡΕΙΑ

12/05/2016

Ιδρυτικός Νόμος ΤΜΕΔΕ

με αντικείμενο την Εγγυοδοσία και Πιστοδοσία των ασφαλισμένων στον τομέα ΤΣΜΕΔΕ του τ. ΕΤΑΑ
(**Νόμος 4387/2016, Άρθρο 86**)

27/12/2016

Έγκριση καταστατικού ΤΜΕΔΕ

μετά από Υπουργική Απόφαση

30/12/2016

Έγκριση λειτουργικού Οργανογράμματος ΤΜΕΔΕ

- 1^η Μεταβίβαση περιουσίας του ΤΣΜΕΔΕ στο ΤΜΕΔΕ

attica bank

01/01/2017

Ίδρυση και Λειτουργία ΤΜΕΔΕ

Συνεχίζει να λειτουργεί απρόσκοπτα από τότε

17/07/2017

Λειτουργία της υπηρεσίας ψηφιακής έκδοσης εγγυητικών επιστολών

26/03/2018

- Σύστημα Διαχείρισης Ποιότητας
- Σύστημα Περιβαλλοντικής Διαχείρισης



11/2016

Αξιολόγηση του υπό σύσταση και λειτουργία φορέα ΤΜΕΔΕ από

Θεσμούς και ΔΝΤ

29/12/2016

Έγκριση Οικονομικής Μελέτης Βιωσιμότητας ΤΜΕΔΕ

31/12/2016

Συγχώνευση ΤΜΕΔΕ σε ΕΦΚΑ/ΕΤΕΑΕΠ Απόσχιση Διεύθυνσης Εγγυοδοσίας - Πιστοδοσίας

Τα περιουσιακά στοιχεία και πάσης φύσεως αρμοδιότητές του μεταβιβάζονται στο ΤΜΕΔΕ. Οι δραστηριότητες του ΤΣΜΕΔΕ που σχετίζονται με την ασφάλιση και τις συντάξεις του τομέα Μηχανικών και Εργοληπτών Δημοσίων Έργων, μεταφέρονται στον ΕΦΚΑ και το ΕΤΕΑΕΠ

02/10/2017

Ψηφιακός Μετασχηματισμός ΤΜΕΔΕ

Ολοκληρωμένος πάροχος ψηφιακών υπηρεσιών





ΠΟΡΕΙΑ

08/05/2018

**2^η Μεταβίβαση
περιουσίας του
ΤΣΜΕΔΕ στο
ΤΜΕΔΕ**

attica bank

15/06/2018

**4^η Μεταβίβαση
περιουσίας του
ΤΣΜΕΔΕ στο
ΤΜΕΔΕ**

attica bank

22/10/2018

Ένταξη ΤΜΕΔΕ

ως πλήρες μέλος στον
πανευρωπαϊκό Φορέα
Εγγυοδοσίας, «European
Association of Guarantee
Institutions»

(ΑΕCΜ)



17/05/2019

**Διεύρυνση των
υπαγόμενων
κατηγοριών
ασφαλισμένων**

στο ΤΜΕΔΕ (Νόμος
4611/2019 - Άρθρο 38)

05/09/2019

**5^η Μεταβίβαση
περιουσίας του
ΤΣΜΕΔΕ στο
ΤΜΕΔΕ**

attica bank

05/08/2020

**Εξαγορά
Atticabank
Properties ΑΕ**

08/04/2021

**Δικαίωση
ΤΜΕΔΕ κατά
προσφυγής
ΣΕΓΜ** για το σύνολο
της περιουσίας του
(Απόφαση ΣτΕ
469/21/Δ)

24/05/2018

**3^η Μεταβίβαση
περιουσίας του
ΤΣΜΕΔΕ στο
ΤΜΕΔΕ**

attica bank

15/10/2018

**Αποσαφήνιση του
μη κερδοσκοπικού
χαρακτήρα** του
ΤΜΕΔΕ

17/01/2019

**Απόφαση ΣτΕ
για ολοκλήρωση
επιστροφής της
περιουσίας ΤΜΕΔΕ
από τον ΕΦΚΑ**

(Απόφαση 95/17.01.2019)

01/08/2019

**Παροχή
ασφαλιστικής
κάλυψης**
στα Μέλη του ΤΜΕΔΕ

06/05/2020

- Σύστημα Διαχείρισης
κατά της Δωροδοκίας
- Σύστημα Διαχείρισης
Συμμόρφωσης

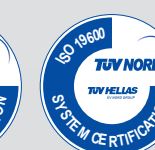

27/10/2020

Δυνατότητα απαλλαγής
από δημόσια προσφορά
του συνόλου των μετοχών
της Attica Bank
(Νόμος 4738/2020)



ΑΝΑΣΚΟΠΗΣΗ

Μη κερδοσκοπικός οργανισμός που λειτουργεί σύμφωνα με τις αρχές της **αλληλεγγύης** και της **κατανομής κινδύνου** ανάμεσα στα Μέλη του

Νομικό Πρόσωπο Ιδιωτικού Δικαίου που **χρηματοδοτείται αποκλειστικά** από τις εισφορές των Πιστούχων - Μελών του

Υπόκειται στην εποπτεία του **Υπουργείου Εργασίας και Κοινωνικών Υποθέσεων**, συνδυαστικά με την **ECB (SSM)** και την **ΤτΕ** λόγω της ειδικής συμμετοχής του (**ποσοστό >30%**), σε χρηματοπιστωτικά ιδρύματα στην **Ελλάδα και την Ευρώπη**

Ενεργό μέλος του AECM, του Πανευρωπαϊκού Φορέα Εγγυοδοσίας, «European Association of Guarantee Institutions»



Πιστοποιήσεις ISO

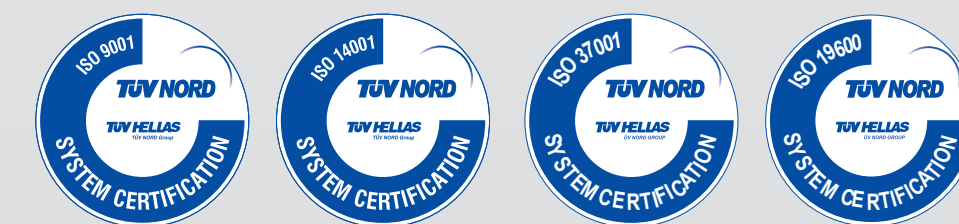



ΑΝΑΣΚΟΠΗΣΗ

Το ΤΜΕΔΕ έχει πάνω από

30.000

Μέλη

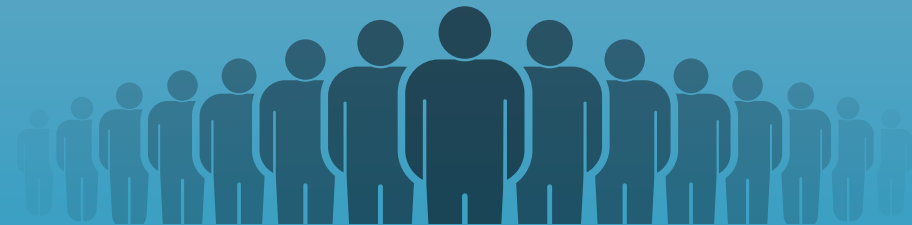

Συμπεριλαμβανομένων
5.500 μικρομεσαίων
επιχειρήσεων και
τεχνικών εταιρειών

Η κύρια δραστηριότητα του ΤΜΕΔΕ:

■ Χορήγηση εγγυητικών επιστολών

Δευτερευόντως:

■ Χορήγηση δανείων στα Μέλη του

Επέκταση κατηγοριών προσώπων που υπάγονται στο Ταμείο, δηλαδή όσων διαθέτουν εργοληπτικό ή μελετητικό πτυχίο από την αρμόδια διεύθυνση μητρώου Δ15 του Υπουργείου Υποδομών και Μεταφορών, όπως οικονομολόγοι, γεωλόγοι, δασολόγοι, γεωπόνοι (**Νόμος 4611/2019, Άρθρο 38**)

■ Διαχείριση ακινήτων

Για όλες τις παραπάνω δράσεις του, το ΤΜΕΔΕ παρουσιάζει κάθε χρόνο θετικά οικονομικά αποτελέσματα και αρκείται απολύτως σε ιδίους πόρους

Από συστάσεώς του

δεν επιχορηγείται και δε χρηματοδοτείται τακτικά ή έκτακτα

→ είτε από το Δημόσιο, → είτε από Φορέα της Γενικής Κυβέρνησης και δεν επιβαρύνει με κανένα τρόπο, ούτε έχει επιβαρύνει ποτέ, και με κανένα τρόπο το Δημόσιο ή φορείς του Δημοσίου



ΟΡΓΑΝΩΤΙΚΗ ΔΟΜΗ

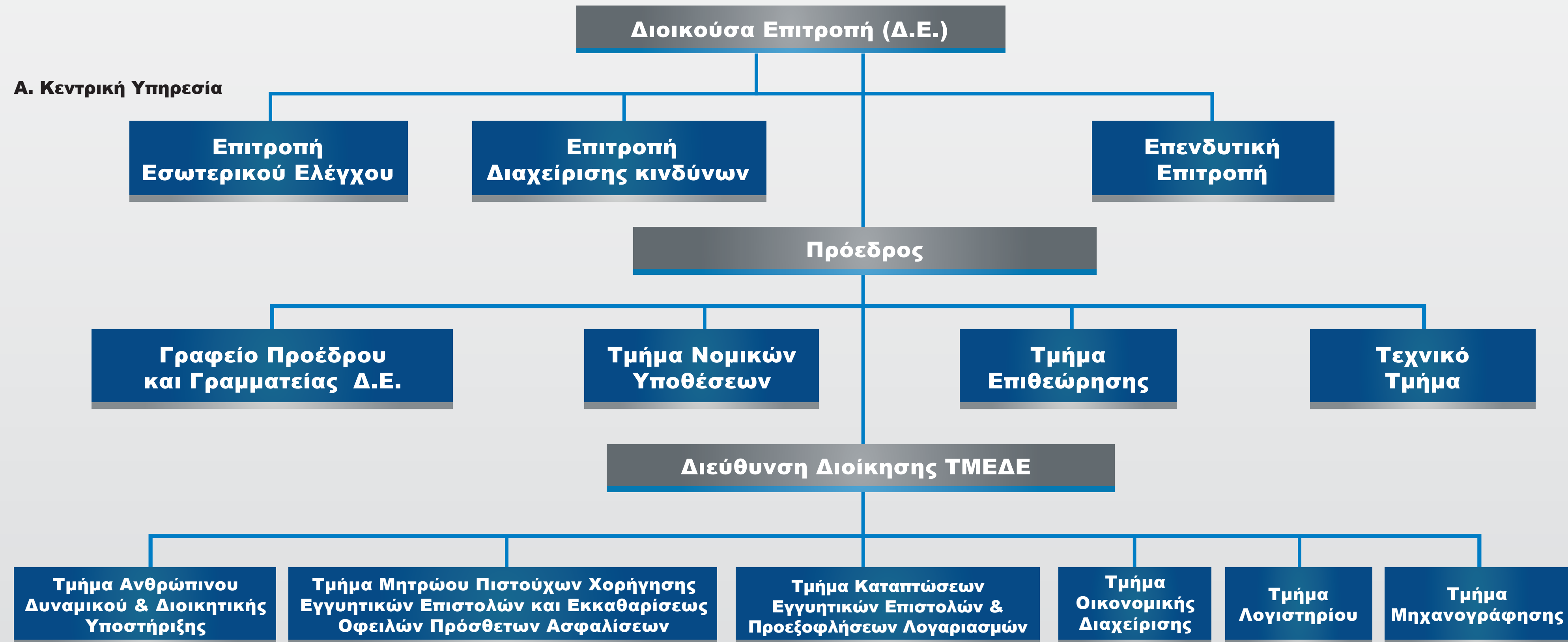

Β. Περιφερειακές Υπηρεσίες Ιδρύονται και καταργούνται με απόφαση της Δ.Ε.

Οι ανεξάρτητες Επιτροπές της Δ.Ε. **στελεχώνονται από έμπειρους επαγγελματίες** του κλάδου με βάση τις βέλτιστες διεθνείς πρακτικές και τους κανόνες Εταιρικής Διακυβέρνησης



ΣΤΡΑΤΗΓΙΚΕΣ ΕΠΕΝΔΥΣΕΙΣ

TMEDE

46,32% μέτοχος
της **Attica Bank**

Η μεγαλύτερη μη-συστημική Τράπεζα στην Ελλάδα

Το Ταμείο προσφέρει πλέον δυναμικές επιχειρηματικές δυνατότητες και συνέργειες με την **Attica Bank**, μέσω της δημιουργίας οικονομικών προϊόντων για την **προώθηση πράσινων ιδιωτικών επενδύσεων**

100% μέτοχος
της **Atticabank Properties AE**

Εταιρεία Επενδύσεων Ακίνητης Περιουσίας

Το **χαρτοφυλάκιο** αποτελείται από



182 ακίνητα
της **Attica Bank**

21 ακίνητα
ΤΟΥ **TMEDE**

100% μέτοχος
της «**TMEDE Microfinance Solutions AE**»

Σε **τελικό στάδιο** βρίσκεται η **αξιολόγηση** από την Τράπεζα της Ελλάδος για την χορήγηση του Microfinance Institution License στην εταιρεία «**TMEDE Microfinance Solutions AE**»



ΕΠΙΤΕΥΓΜΑΤΑ

■ Ψηφιακός Μετασχηματισμός

Ο 1^{ος} ολοκληρωμένος πάροχος ψηφιακών υπηρεσιών στην Ελλάδα

Με βάση τα στοιχεία του Ευρωπαϊκού Φορέα Εγγυοδοσίας (AECM), το Ταμείο **πρωτοπορεί** σε παροχή ψηφιακών υπηρεσιών **σε πανευρωπαϊκό επίπεδο**.

Σε λιγότερο από 9 μήνες από την ίδρυσή του, το ΤΜΕΔΕ πέρασε στην ψηφιακή εποχή λαμβάνοντας τα αντίστοιχα **Πιστοποιητικά Ποιότητας**

Το **99%** των **εγγυητικών επιστολών** έχει εκδοθεί μέσω της **ψηφιακής εφαρμογής**

■ Εγκεκριμένος θεσμικός επενδυτής από την ECB

Έπειτα από αξιολόγηση της **Ευρωπαϊκής Κεντρικής Τράπεζας (ECB)** και εισήγηση της **ΤτΕ** και του **SSM**, εγκρίθηκε η ειδική συμμετοχή του ΤΜΕΔΕ (**ποσοστό >30%**) στην Attica Bank, καθιστώντας τον **ιδιώτη θεσμικό επενδυτή** σε Ευρωπαϊκά χρηματοπιστωτικά ιδρύματα



ΕΠΙΤΕΥΓΜΑΤΑ

■ Ενεργό μέλος του ΑΕCM

Ο **ΑΕCM** είναι ένας ισχυρός και καταξιωμένος Φορέας, που αποτελείται από **48 μέλη**, από **31 διαφορετικές χώρες**. Από την ίδρυσή του, το 1992, έχει παράσχει εγγυητικές σε περισσότερες από 2,8 εκατομμύρια μικρομεσαίες επιχειρήσεις. Το ΤΜΕΔΕ κατέστη ενεργό μέλος του μετά από **αξιολόγηση** και **ομόφωνη απόφαση** τον Οκτώβριο του 2018

■ Εξαγορά Atticabank Properties ΑΕ

Το ΤΜΕΔΕ απέκτησε το 100% των μετοχών της **Atticabank Properties** το 2020



με στόχο τη δημιουργία νέων δυναμικών επιχειρηματικών ευκαιριών



ΕΠΙΤΕΥΓΜΑΤΑ

■ 1^η Καταβολή Πόρου μέσω ψηφιακής εφαρμογής

Πραγματοποίησε μέσω ψηφιακής εφαρμογής την **πρώτη καταβολή του Πόρου 2,5%** στους πτυχιούχους Μηχανικούς Τεχνολογικής Εκπαίδευσης (ΤΕ) μέλη των Α' βαθμών Συλλόγων της ΠΟΜΗΤΕΔΥ, τακτικούς υπαλλήλους (μόνιμους ή αορίστου χρόνου), που απασχολούνται στο Δημόσιο, ΝΠΔΔ και στους Οργανισμούς Τοπικής Αυτοδιοίκησης Α' και Β' βαθμού

■ Ευρωπαϊκή χρηματοδότηση για ψηφιακές υπηρεσίες

Εξασφάλισε ευρωπαϊκή χρηματοδότηση ποσού **€ 700.000** για τη διεύρυνση των ψηφιακών του υπηρεσιών.

■ Ψηφιακή Υπηρεσία εικονικής εξυπηρέτησης

Έθεσε σε λειτουργία ειδική ψηφιακή υπηρεσία εικονικής εξυπηρέτησης των Πιστούχων - Μελών του, **με τη χρήση εφαρμογής Τεχνητής Νοημοσύνης**





ΕΠΙΤΕΥΓΜΑΤΑ

Το ΤΜΕΔΕ έχει αναπτύξει και εφαρμόζει:



26/03/2018

Σύστημα Διαχείρισης Ποιότητας,
σύμφωνα με το πρότυπο
ΕΛΟΤ EN ISO 9001: 2015



06/05/2020

Σύστημα Διαχείρισης κατά της Δωροδοκίας,
σύμφωνα με το πρότυπο
ΕΛΟΤ EN ISO 37001: 2016



26/03/2018

Σύστημα Περιβαλλοντικής Διαχείρισης,
σύμφωνα με το πρότυπο
ΕΛΟΤ EN ISO 14001: 2015



06/05/2020

Σύστημα Διαχείρισης Συμμόρφωσης
σύμφωνα με το πρότυπο
ΕΛΟΤ EN ISO 19600: 2014



ΔΗΜΙΟΥΡΓΙΑ ΝΕΩΝ ΠΡΟΪΟΝΤΩΝ ΣΕ ΣΥΝΕΡΓΑΣΙΑ ΜΕ ΑΤΤΙΚΑ BANK

Σε συνεργασία με την **Attica Bank** το **TMEDE**:

Προσφέρει στα Μέλη του τη δυνατότητα έκδοσης Πιστωτικής Κάρτας Attica Bank VISA GOLD

- Με **ιδιαίτερα προνομιακό επιτόκιο** για τις αγορές, αναλήψεις και την πληρωμή εισφορών
- **Δωρεάν ετήσια συνδρομή** για πάντα
- **Ειδική εγκριτική διαδικασία** για όσους δεν είναι ήδη κάτοχοι πιστωτικών καρτών Attica Bank

Τα Μέλη, επιπλέον, επωφελούνται από την παροχή ιδιαίτερα ανταγωνιστικών προϊόντων **Ασφάλισης Αυτοκινήτου και Κατοικίας** με ειδικές εκπτώσεις που προσφέρει η Attica Bank με την αξιοπιστία της **INTERAMERICAN**

Υποστηρίζει τους Μηχανικούς συντονιστές έργου του Προγράμματος «Εξοικονομώ - Αυτονομώ 2020» του Υπουργείου Περιβάλλοντος, προσφέροντας:

- **Αμοιβή 100 €** ανά πελάτη που θα συστηθεί στην Τράπεζα και θα λάβει δάνειο μέσω του Προγράμματος
- **Ειδικό Χρηματοδοτικό Εργαλείο** (αλληλόχρεος λογαριασμός κεφαλαίου κίνησης), με προνομιακή τιμολόγηση, το οποίο **χρηματοδοτεί το 100%** του ποσού της εγκεκριμένης επιχορήγησης του ωφελούμενου που θα ενταχθεί στο Πρόγραμμα μέσω της Attica Bank



ΟΙΚΟΝΟΜΙΚΑ ΑΠΟΤΕΛΕΣΜΑΤΑ 2018

Ετήσια έκθεση οικονομικών καταστάσεων

από **1.1.2018** έως **31.12.2018**

σύμφωνα με τα Διεθνή Πρότυπα Χρηματοοικονομικής Αναφοράς (IFRs)

ΕΚΔΟΣΗ

νέων εγγυητικών επιστολών εκτός εγγυητικών επιστολών συμμετοχής

Αύξηση κατά **15,8%**

ΕΚΔΟΣΗ

νέων εγγυητικών επιστολών καλής εκτέλεσης

Αύξηση κατά **18,9%**

Θωράκιση του Ισολογισμού

τόσο με νέα κεφάλαια όσο και έναντι μελλοντικών κινδύνων, σχηματίζοντας τις αναγκαίες προβλέψεις ύψους με βάση τις επιταγές του λογιστικού προτύπου IFRS 9

Συγκράτηση εξόδων στα ίδια επίπεδα σε συγκρίσιμη βάση



ΚΕΦΑΛΑΙΟ

70,2 εκ. €
2017



38,2 εκ. €
Μεταφορές περιουσίας από τον e-ΕΦΚΑ



108,4 εκ. €
Κεφάλαιο

Αύξηση κεφαλαίου 54%



ΟΙΚΟΝΟΜΙΚΑ ΑΠΟΤΕΛΕΣΜΑΤΑ 2019

Ετήσια έκθεση οικονομικών καταστάσεων

από **1.1.2019** έως **31.12.2019**

σύμφωνα με τα Διεθνή Πρότυπα Χρηματοοικονομικής Αναφοράς (IFRs)

ΕΚΔΟΣΗ νέων εγγυητικών επιστολών

εκτός εγγυητικών επιστολών συμμετοχής

Αύξηση κατά **7,9%**

ΕΚΔΟΣΗ νέων εγγυητικών επιστολών καλής εκτέλεσης

Αύξηση κατά **6,4%**

Θωράκιση του Ισολογισμού

τόσο με νέα κεφάλαια όσο και έναντι μελλοντικών κινδύνων, σχηματίζοντας τις αναγκαίες προβλέψεις

Συγκράτηση εξόδων στα ίδια επίπεδα σε συγκρίσιμη βάση



ΙΔΙΑ ΚΕΦΑΛΑΙΑ

100 εκ. €

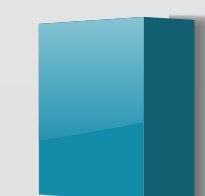

2018



35,1 εκ. €



Μεταφορές περιουσίας από τον e-ΕΦΚΑ



50,2 εκ. €



Εσωτερικές λειτουργίες και υπεραξίες



185,3 εκ. €



Ίδια Κεφάλαια

Αύξηση ιδίων κεφαλαίων **85,4%**



Κατόπιν εισήγησης του προέδρου Κωνσταντίνου Μακέδου

το ΤΜΕΔΕ μείωσε κατά 30%

το ποσό των προμηθειών για τις

εγγυητικές επιστολές καλής εκτέλεσης

των ενεργών συμβάσεων των Πιστούχων – Μελών του για τις περιόδους

■ **01/07/2020** μέχρι και **30/09/2020**

■ **01/01/2021** μέχρι και **31/03/2021**



ΕΤΑΙΡΙΚΗ ΚΟΙΝΩΝΙΚΗ ΕΥΘΥΝΗ ΤΜΕΔΕ - ΜΕΤΡΑ ΑΝΑΚΟΥΦΙΣΗΣ COVID-19

Το ΤΜΕΔΕ διεύρυνε τις υφιστάμενες ανταποδοτικές ασφαλιστικές παροχές προς τα Μέλη του, από 1^η Αυγούστου 2020

Ομαδικό πρόγραμμα
**«Επαγγελματικής
Αστικής Ευθύνης»**

- Οι πιστούχοι - μέλη καλύπτονται εντός Ελλάδας
- Οι παροχές αφορούν σε καλύψεις



επαγγελματικής αστικής ευθύνης μηχανικών για
α) μελέτη - επίβλεψη
β) παροχή υπηρεσιών συμβούλου



αστικής ευθύνης έργου
α) γενική αστική ευθύνη
β) αστική ευθύνη εργοδότη

Εξειδικευμένες
Ανταποδοτικές
Ασφαλιστικές
Παροχές

σε συνεργασία με την Allianz

Ομαδικό πρόγραμμα
«Ζωής-Υγείας»

- Οι πιστούχοι καλύπτονται όλο το 24ωρο
- Εντός και εκτός Ελλάδας
- Οι παροχές αφορούν

- αποζημίωση από ατύχημα σε περίπτωση θανάτου, μόνιμης, ολικής ή μερικής αναπηρίας

- ημερήσιο νοσοκομειακό επίδομα από ασθένεια ή ατύχημα

- νέα παροχή λόγω χειρουργικής επέμβασης: έως 800 €

Νέα παροχή
για τουλάχιστον
διήμερη νοσηλεία χωρίς
προσκόμιση αποδείξεων

Νέα παροχή
Αυξάνεται
από τα 40€ στα 60€
το ημερήσιο επίδομα νοσηλείας
για όλες τις ημέρες νοσηλείας



ΕΤΑΙΡΙΚΗ ΚΟΙΝΩΝΙΚΗ ΕΥΘΥΝΗ ΤΜΕΔΕ - ΜΕΤΡΑ ΑΝΑΚΟΥΦΙΣΗΣ COVID-19

Έμπρακτη στήριξη της κοινωνίας για την αποτελεσματική αντιμετώπιση της πανδημίας COVID-19:

- **Δωρεά τεσσάρων σύγχρονων μόνιτορ και ενός κεντρικού σταθμού** στο Γενικό Νοσοκομείο Μεσσηνίας – Νοσοκομειακή Μονάδα Καλαμάτας
- **Δωρεά τεσσάρων σύγχρονων παρακλίνιων μόνιτορ** για την παρακολούθηση των ζωτικών λειτουργιών των ασθενών στο Νοσοκομείο «Παπαγεωργίου» στη Θεσσαλονίκη
- **Δωρεά δυο οικίσκων** στην Περιφέρεια Θεσσαλίας για τις ανάγκες στέγασης των σεισμόπληκτων





ΠΡΟΚΛΗΣΕΙΣ

Το ΤΜΕΔΕ, ως μέλος του **AECM**, αναζητά ενεργά τρόπους αξιοποίησης του **Ταμείου Ανάκαμψης και Ανθεκτικότητας** της ΕΕ (RRF) και των Ευρωπαϊκών χρηματοδοτούμενων προγραμμάτων.



Η πρόθεση του ΤΜΕΔΕ είναι να **επεκτείνει τις δραστηριότητές του** και την **στήριξη στα Μέλη** του σε έργα του ιδιωτικού τομέα, πέραν των δημοσίων έργων

Μέσω του **RRF**
περισσότερα από

20 δισ. €

από τον Ευρωπαϊκό
Προϋπολογισμό

αναμένεται
να δοθούν
στον

**Ελληνικό
κατασκευαστικό
κλάδο** μέσα στο 2021

Ποσό το οποίο πρόκειται να πολλαπλασιαστεί σημαντικά από ιδιωτικά κεφάλαια



ΑΜΕΣΕΣ ΠΡΟΤΕΡΑΙΟΤΗΤΕΣ

- **Επέκταση** της στρατηγικής συνεργασίας του ΤΜΕΔΕ και του **ΤΕΕ** με την **Attica Bank**
- Το ΤΜΕΔΕ σε συνεργασία με το Ελληνικό Δημόσιο, αξιολογεί όλες τις πιθανές προοπτικές για την πλήρη αξιοποίηση του **Ταμείου Ανάκαμψης και Ανθεκτικότητας της ΕΕ** για τη χρηματοδότηση, όχι μόνο έργων δημοσίου ενδιαφέροντος, αλλά και **ιδιωτικών έργων** που θα αφορούν → **πράσινη οικονομία**
→ **υποδομές**
- Το ΤΜΕΔΕ, μέσω του «**TMEDE Microfinance Solutions**» θα επιτρέψει στα Μέλη του να έχουν πρόσβαση σε οποιαδήποτε μορφή πίστωσης έως και **25.000 €** για την κάλυψη επενδυτικών ή κεφαλαιακών αναγκών, απαιτήσεων εξοπλισμού, καθώς και προϊόντων χρηματοδοτικής μίσθωσης
- Σε συνεργασία με το **Υπουργείο Ανάπτυξης** και την **Ελληνική Αναπτυξιακή Τράπεζα** υποβάλλει αιτήματα προς την **Ευρωπαϊκή Επιτροπή** για την έγκριση **νέων εγγυοδοτικών γραμμών**
- **Βασική προτεραιότητα** του ΤΜΕΔΕ είναι να παρέχει δυναμικές υπηρεσίες και ισχυρές ευκαιρίες ανάπτυξης στα Μέλη του μέσω της εταιρείας **Atticabank Properties AE**

ΤΜΕΩΕ

ΤΑΜΕΙΟ ΜΗΧΑΝΙΚΩΝ ΕΡΓΟΛΗΠΤΩΝ ΔΗΜΟΣΙΩΝ ΕΡΓΩΝ



Ευχαριστούμε

